

**HOTARAREA nr. 24**  
**din 29.04.2015**

privind aprobarea organigramei si a statului de functii al Consiliului local Tulucesti, jud. Galati pe anul 2015;

---

**INITIATOR:** Bratu Petrică - primarul comunei Tulucești;

Numarul si data depunerii proiectului de hotarare : 4251/24.04.2015

Consiliul Local al comunei Tulucești, jud. Galati, întrunit în ședință ordinară în data de 29.04.2015 conform dispoziției de convocare nr. 143/20.04.2015;

Având în vedere expunerea de motive prezentata de initiator înregistrată sub nr. 4252/24.04.2015;

Având în vedere raportul de specialitate al compartimentului de resort din cadrul aparatului de specialitate al primarului înregistrat sub nr. 4255/24.04.2015;

Având în vedere avizul comisiei de specialitate nr. 1 pentru agricultură, activități economico-financiare, amenajarea teritoriului și urbanism înregistrată sub nr. 4332/29.04.2015;

Având în vedere prevederile Legii nr. 284/2010 privind salarizarea unitară a personalului plătit din fonduri publice;

Având în vedere prevederile HG nr.611/2008 pentru aprobarea normelor privind organizarea și dezvoltarea carierei funcționarilor publici, cu modificările și completările ulterioare;

Având în vedere prevederile Legii nr. 188/1999 privind Statutul funcționarilor publici, republicată, cu modificările și completările ulterioare;

Având în vedere prevederile OUG nr. 63/2010 privind pentru modificarea și completarea Legii nr. 273/2006 privind finanțele publice locale, precum și pentru stabilirea unor măsuri financiare, cu modificările și completările ulterioare;

Având în vedere adresa Instituției Prefectului Galați nr. 2556/23.04.2015 prin care se stabilește ca aparatul de specialitate al primarului comunei Tulucești, Județul Galați să cuprindă un număr de 5 posturi temporare numai pentru perioada implementării proiectelor finanțate din fonduri externe nerambursabile și un post de șofer de microbuz școlar;

Având în vedere prevederile H.C.L nr. 59 din 31.08.2011 privind însușirea acordului de cooperare cu Filiala Județeană Galați a Asociației Comunelor din România, privind organizarea și exercitarea activității de salubritate;

Având în vedere prevederile H.C.L nr. 7 din 05.07.2012 privind însușirea acordului de cooperare cu Filiala Județeană Galați a Asociației Comunelor din România, privind organizarea și exercitarea activității de întreținere și exploatare stație de epurare și sistem de canalizare;

Având în vedere avizul Agenției Naționale a Funcționarilor Publici București nr. 13819/2015;

În baza art. 36, alin. 3 lit. b, art. 112 din Legea nr. 215 / 2001 privind administrația publică locală, republicată, cu modificările și completările ulterioare;

În baza art. 45 alin. 1 din Legea nr. 215 / 2001 privind administrația publică locală, republicată, cu modificările și completările ulterioare;

**HOTĂRĂȘTE:**

**Art. 1** Se aproba organigrama unitatii administrativ teritoriale, statul de functii pentru functionarii publici și personalul contractual pentru anul 2015, conform anexelor 1, 2, care fac parte integranta din prezenta hotarire.

**Art.2** Prezenta hotarare va fi adusa la indeplinire de primarul comunei Tulucești ;

Art.3 (1) Prezenta hotarare se comunica Prefectului judetului Galati in vederea exercitarii controlului cu privire la legalitate si se aduce la cunostinta publica prin grija secretarului comunei

(2) Aducerea la cunostinta publica se face prin afisare la sediul Primariei comunei Tulucești.

PREȘEDINTE DE ȘEDINȚĂ  
Munteanu Alexandra

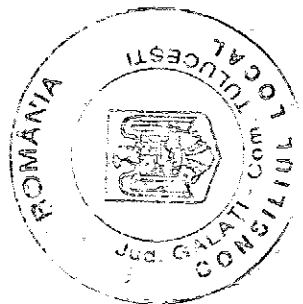

Contrasemnează  
Secretar  
Sandu Dan



COMUNA TULUCEȘTI, JUDEȚUL GALAȚI

Anexa nr. 1 la H.C.L. nr. 24/2010, vbl 15

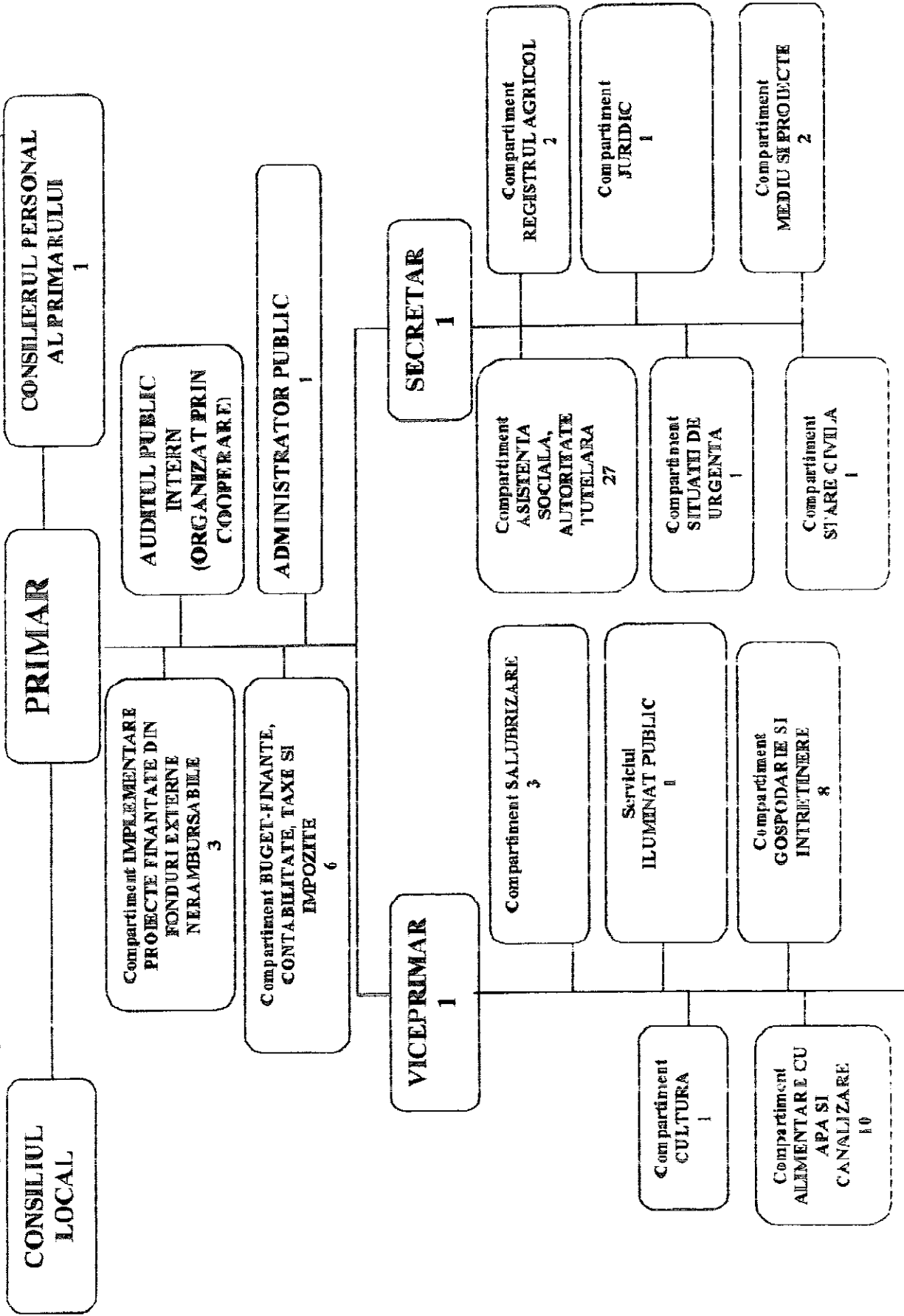

Primar, Brucă Petrică



49	Mister Mircea	Compartiment asistență socială autoritatea județeană						asistent personal pentru persoane cu handicap	GEN
50	Sin Stăpoca	Compartiment asistență socială autoritatea județeană						asistent personal pentru persoane cu handicap	GEN
51	Răvan Orișoia	Compartiment asistență socială autoritatea județeană						Compartiment asistență socială autoritatea județeană pentru persoane cu handicap	GEN
52	Istina Dora	Compartiment asistență socială autoritatea județeană						asistent personal pentru persoane cu handicap	GEN
53	Botezatu Mariana	Compartiment asistență socială autoritatea județeană						asistent personal pentru persoane cu handicap	GEN
54	Popoiu Adrian	Compartiment asistență socială autoritatea județeană						asistent personal pentru persoane cu handicap	GEN
55	Lunguleasa	Compartiment asistență socială autoritatea județeană						asistent personal pentru persoane cu handicap	GEN
56	Părașcu Ecaterina	Compartiment asistență socială autoritatea județeană						asistent personal pentru persoane cu handicap	GEN
57	Brița Emilia Anigona	Compartiment asistență socială autoritatea județeană						asistent personal pentru persoane cu handicap	GEN
58	Crăciun Mariana	Compartiment asistență socială autoritatea județeană						asistent personal pentru persoane cu handicap	GEN
59	Mocanu Adriana	Compartiment asistență socială autoritatea județeană						asistent personal pentru persoane cu handicap	GEN
60	Mocanu Tiberiu	Compartiment asistență socială autoritatea județeană						asistent personal pentru persoane cu handicap	GEN
61	Todeasca Mihaela	Compartiment asistență socială autoritatea județeană						asistent personal pentru persoane cu handicap	GEN
62	Sereta Gabriela	Compartiment asistență socială autoritatea județeană						asistent personal pentru persoane cu handicap	GEN
63	Ciuplu Grigoriu	Compartiment asistență socială autoritatea județeană						asistent personal pentru persoane cu handicap	GEN
64	Ineș Coșci	Compartiment asistență socială autoritatea județeană						asistent personal pentru persoane cu handicap	GEN
65	Jordan Dorina	Compartiment asistență socială autoritatea județeană						asistent personal pentru persoane cu handicap	GEN
66	Mărin Nicoleta	Compartiment asistență socială autoritatea județeană						asistent personal pentru persoane cu handicap	GEN
67	Milneva Sorina	Compartiment asistență socială autoritatea județeană						asistent personal pentru persoane cu handicap	GEN
68	Văcari	Compartiment asistență socială autoritatea județeană						asistent personal pentru persoane cu handicap	GEN
69	Văcari	Compartiment asistență socială autoritatea județeană						asistent personal pentru persoane cu handicap	GEN
70	Văcari	Compartiment asistență socială autoritatea județeană						asistent personal pentru persoane cu handicap	GEN
71	Văcari	Compartiment asistență socială autoritatea județeană						asistent personal pentru persoane cu handicap	GEN

Prin prezenta se prezintă bilanțul activului patrimonial al societății în cauză la data de 31.12.2014.

Descriere	Activ	Pasiv	Activ	Pasiv
Nr. conturi de bilanț activ	1	2	3	4
Nr. conturi de bilanț pasiv	5	6	7	8
Nr. conturi de bilanț activ	9	10	11	12
Nr. conturi de bilanț pasiv	13	14	15	16
Nr. conturi de bilanț activ	17	18	19	20
Nr. conturi de bilanț pasiv	21	22	23	24
Nr. conturi de bilanț activ	25	26	27	28
Nr. conturi de bilanț pasiv	29	30	31	32
Nr. conturi de bilanț activ	33	34	35	36
Nr. conturi de bilanț pasiv	37	38	39	40
Nr. conturi de bilanț activ	41	42	43	44
Nr. conturi de bilanț pasiv	45	46	47	48
Nr. conturi de bilanț activ	49	50	51	52
Nr. conturi de bilanț pasiv	53	54	55	56
Nr. conturi de bilanț activ	57	58	59	60
Nr. conturi de bilanț pasiv	61	62	63	64
Nr. conturi de bilanț activ	65	66	67	68
Nr. conturi de bilanț pasiv	69	70	71	72

25 de fonduri sunt pentru activul patrimonial al societății în cauză la data de 31.12.2014.

Prima  
Branșă Daniela